

Imágenes por Resonancia Magnética: escáner pediátrico

Una historia social

Recurso desarrollado por el Programa de Vida Infantil / Child Life Program
Yale New Haven Children's Hospital / Hospital Infantil de Yale New Haven

Vendré a Yale New Haven Children's Hospital.
Llegaré por la entrada de Smilow.



Me bajaré del auto por donde se encuentran los aparcadores



Esto es lo que veré cuando entre por las puertas del hospital



Me registraré en la recepción



Caminaré hasta el ascensor



Tomaré el ascensor hasta el 2do piso

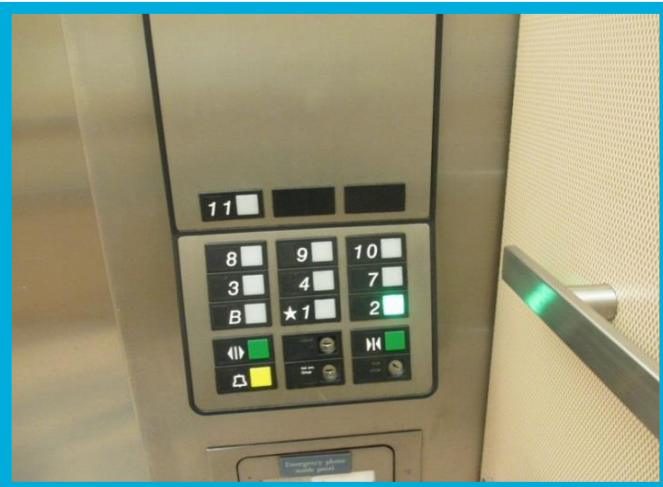
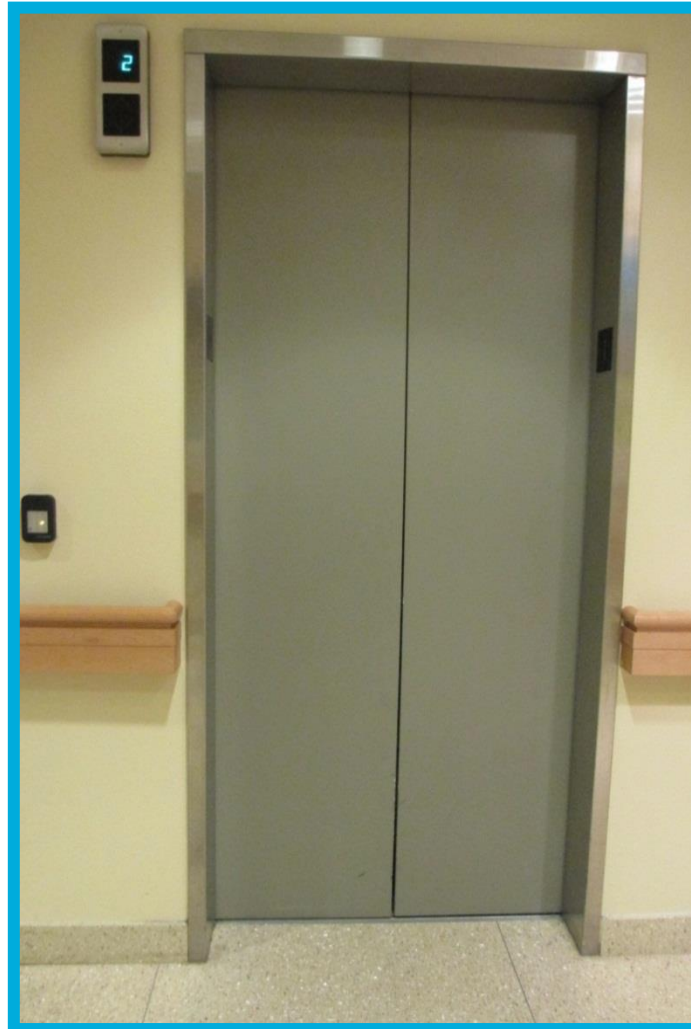

Iré al Centro de Especialidades Pediátricas para registrarme

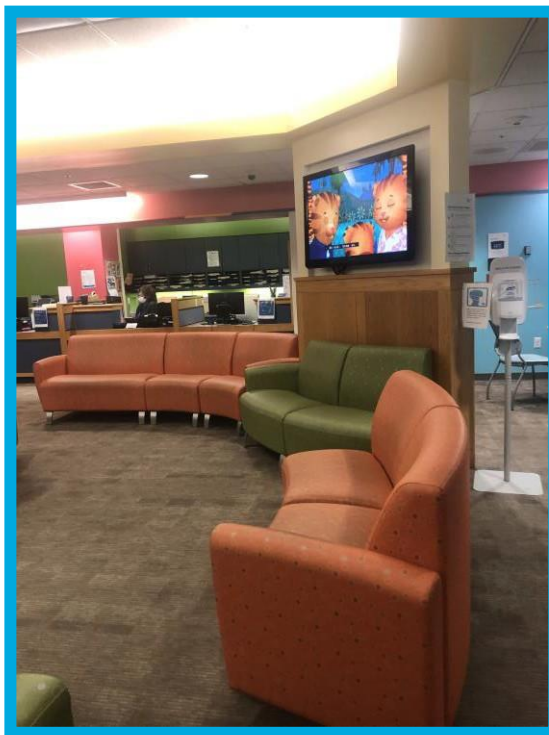
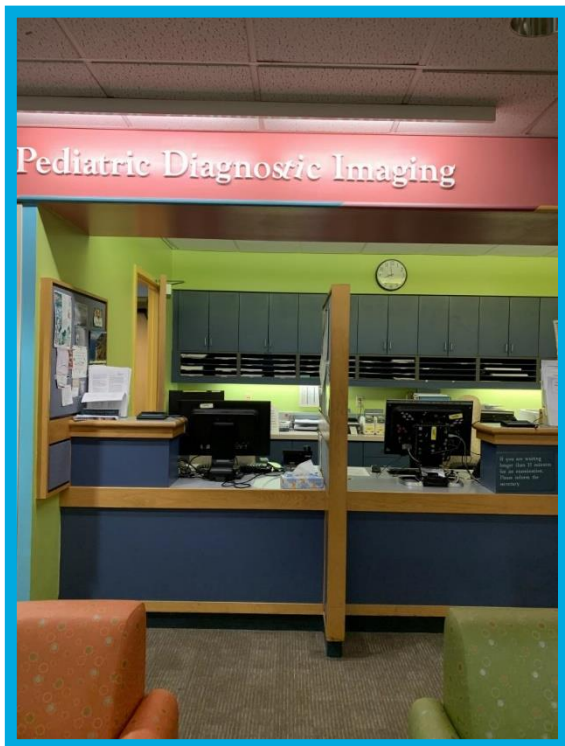

Me registraré en el mostrador



A large, light brown teddy bear is shown from the chest up, wearing a bright yellow hospital gown. On its right arm, there is a white identification band with the name 'Matt' printed on it. The bear has a friendly expression with black eyes and a brown nose. The background is a plain, light-colored wall.



Esperaré en la sala de espera



Podré jugar junto a la vitrina del trencito



Pasaré por estas puertas cuando me llamen

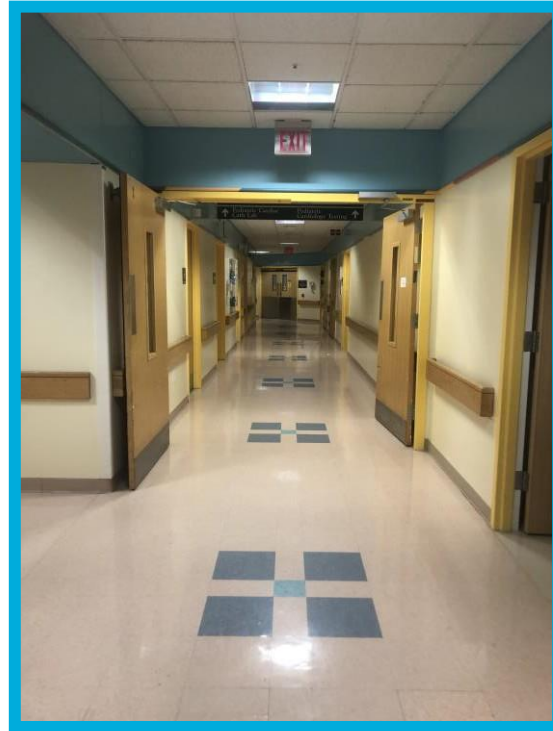

Me reuniré con una especialista en vida infantil

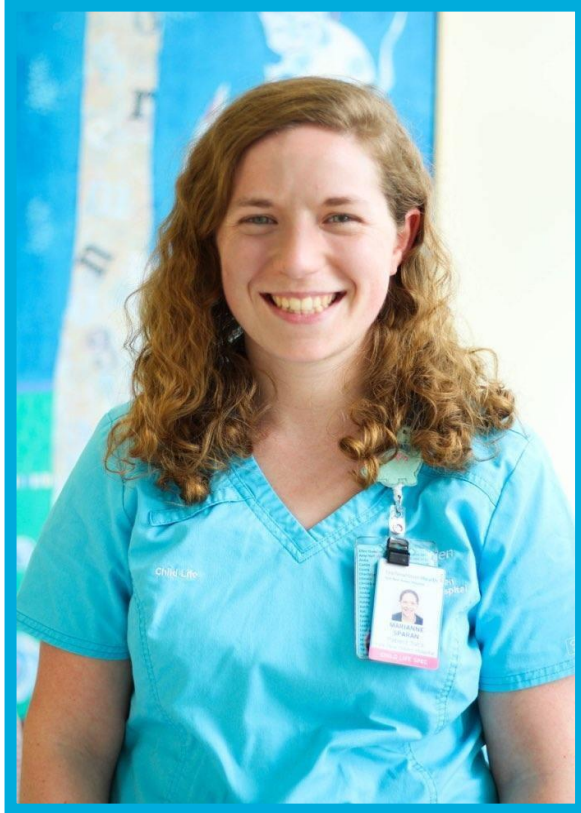

Una especialista en vida infantil me ayuda a conocer sobre mis imágenes y hace mi resonancia magnética más fácil.

Me pondré un pijama de hospital



Pondré mis cosas en un casillero

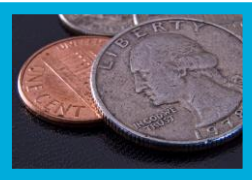

Con una varita especial chequearán si tengo metales

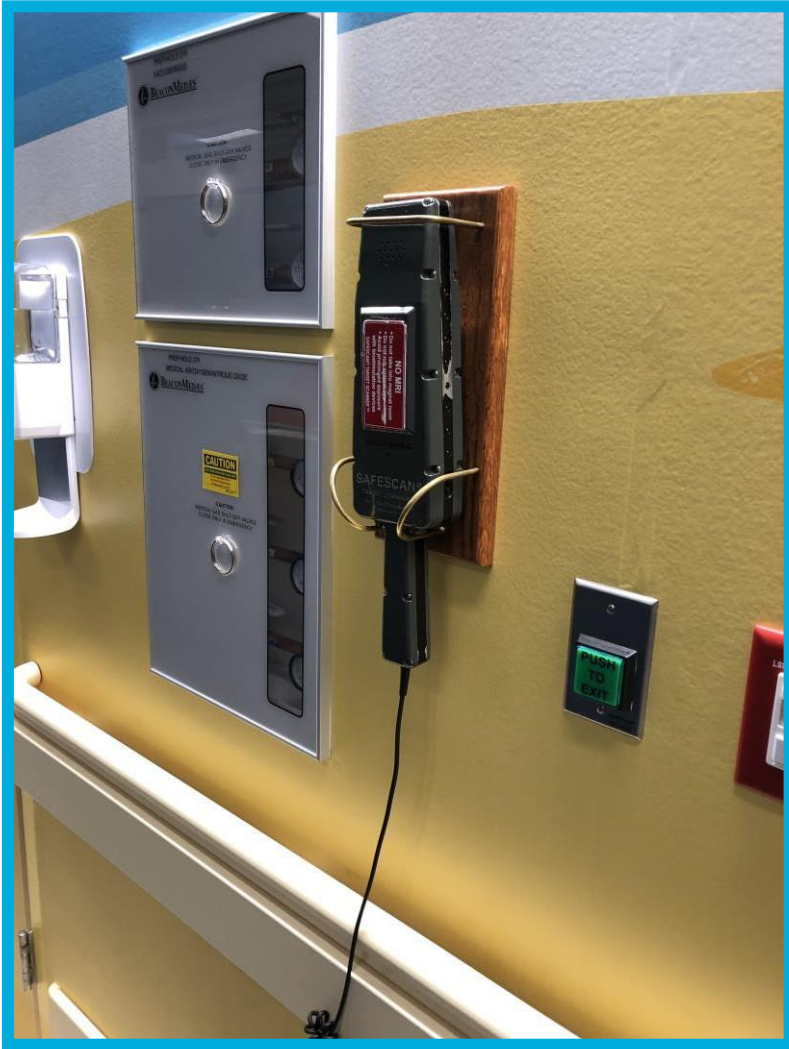

Iré a la habitación donde está la cámara de resonancia magnética



Usaré tapones para los oídos



Escucharé sonidos fuertes, en golpeteo, durante la toma de mis imágenes.

Me quedaré quieto para la toma de mis imágenes de resonancia magnética



La cámara no me tocará. Las imágenes no dolerán.



Apretaré la pelota solo si realmente necesito parar

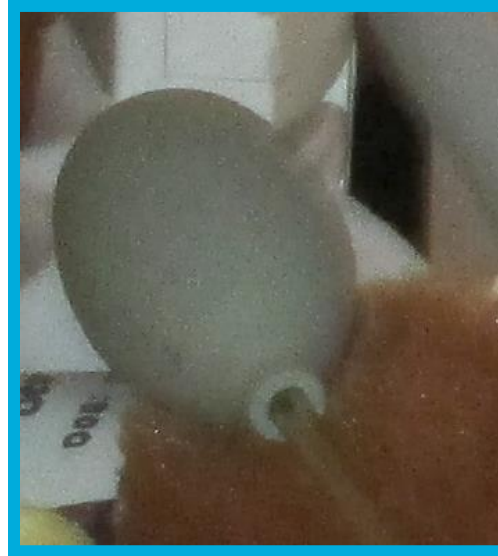
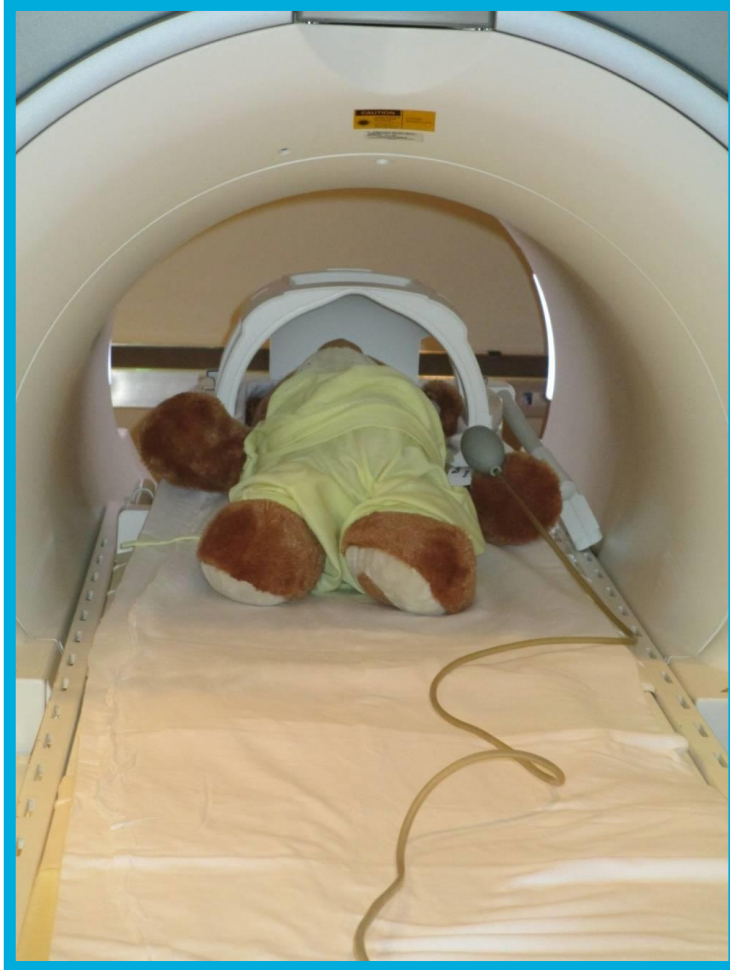

Mi familiar se sentará en la silla dentro de la sala donde está la cámara de resonancia magnética



Me sentaré cuando mis imágenes estén terminadas



¡Ya terminé e hice un gran trabajo!



Me siento así...

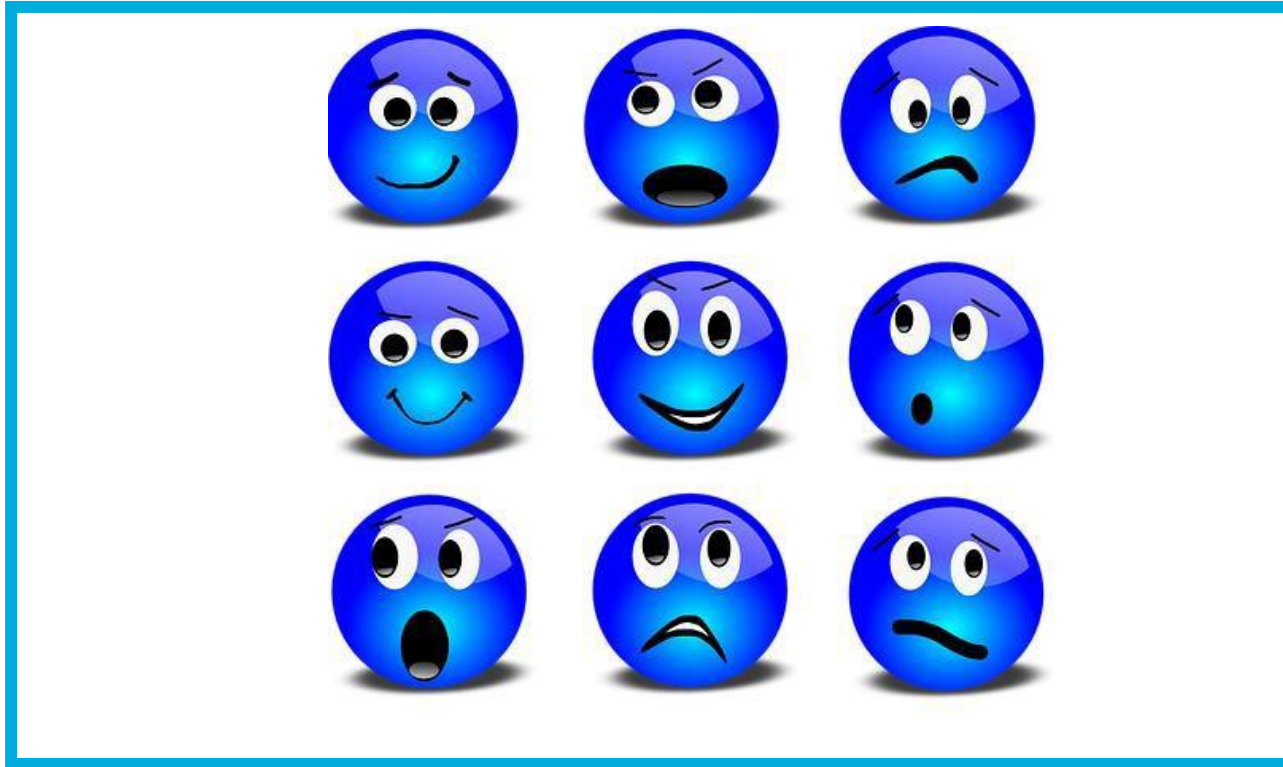

... acerca de la toma de mis imágenes
por resonancia magnética.

Puedo hacer preguntas sobre mi visita al especialista en vida infantil o a otro miembro del personal



Las preguntas que tengo son...

Estas cosas podrían ayudarme a pasarla mejor en el hospital

☐ Solo una persona habla cada vez



☐ Buzzy



☐ Espray frío



☐ EMLA (crema anestésica)



☐ Contar



☐ Luces apagadas



☐ Auriculares de cancelar ruidos



☐ Artículo de confort / de transición

☐ I-Pad / Electrónico / Música



☐ Temporizador para transiciones



☐ Juguetes inquietos



☐ Almohadilla o manta de regazo



☐ Juguetes para masticar



☐ Juguetes mecedores



☐ Causa y Efecto / Juguetes sonoros



Para madres y padres: Cómo llegar a Smilow Hospital para su visita a Yale New Haven Children's Hospital

Dirección:

35 Park St. New Haven, CT 06510

A su llegada:

- Entre en el círculo de aparcadores.
- Será recibido por un aparcador, quien le entregará un boleto y lo asistirá al hospital.
- Su automóvil estará estacionado en un lote seguro.
- Una vez dentro del hospital, regístrese en la recepción de Smilow Cancer Hospital, donde se le dirigirá hacia su cita.
- Cuando esté listo para irse puede regresar al servicio de aparcadores y entregar su ticket o boleto. El aparcador calculará los cargos aplicables y traerá su automóvil.
- Si tiene preguntas o inquietudes con respecto al proceso de registro, comuníquese al 203-688-2334 para obtener ayuda.